

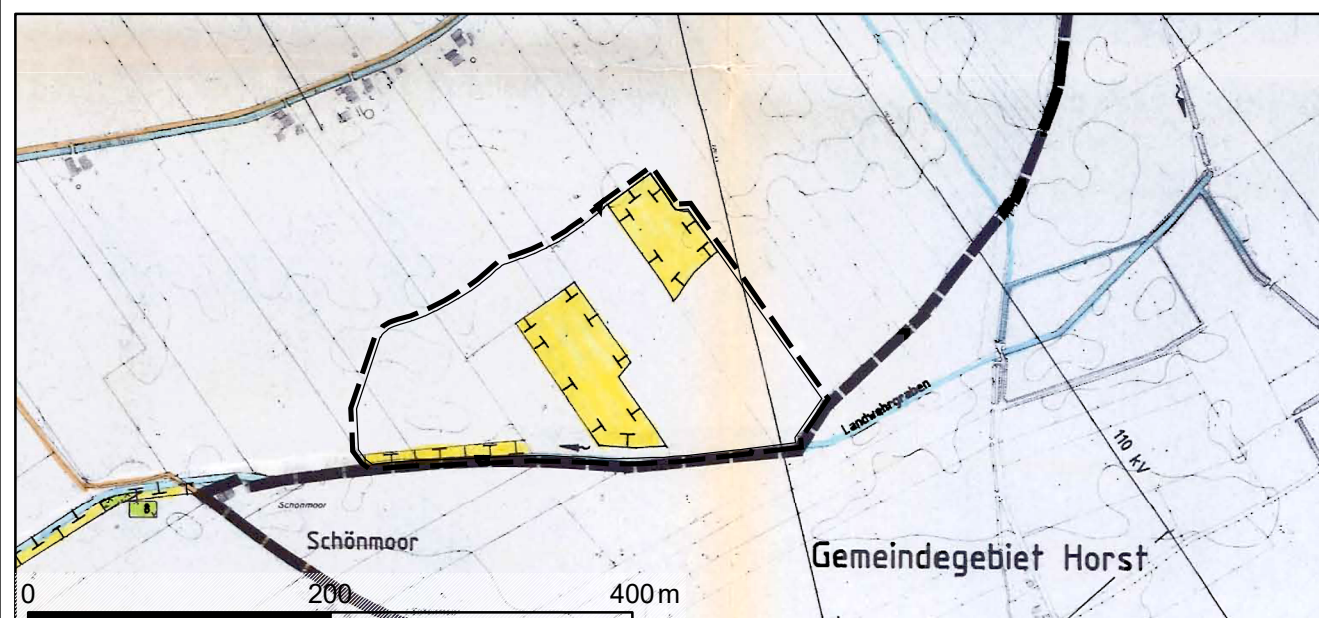

Legende

-  Geltungsbereich
-  Gemeindegrenze

© Bundesamt für Kartographie und Geodäsie (2022),
 Datenquellen:
https://sgx.geodatenzentrum.de/web_public/gdz/datenquellen/Datenquellen_TopPlusOpen.html



Ausschnitt Landschaftsplan (1998, Gemeinde Sommerland)

-  Flächen mit hoher Eignung für Maßnahmen zum Schutz, der Pflege und Entwicklung von Natur und Landschaft
-  Geltungsbereich 4. Teilfortschreibung

Projekt: 20-173

4. Teilfortschreibung des Landschaftsplans der Gemeinde Sommerland

Titel:
Aufhebung Maßnahmenflächen

Auftraggeber:
Gemeinde Sommerland

Bearbeitung:	Datum:	Name:
 GFN mbH Edisonstraße 3 24145 Kiel Tel: 04347 999 73 0	gezeichnet: 21.04.2022	C. Eberlein
	zul. geändert: 20.02.2023	H. Fietzek
	geprüft: 20.02.2023	I. Töbermann

Maßstab: 1:5.000