

Gemeinde Kollmar • Bebauungsplan Nr. 11 für das Gebiet "Haars Mühle"

Lage der externen Ausgleichsmaßnahmen

Anlage von extensiv genutztem Grünland und Grüppenaufweitung

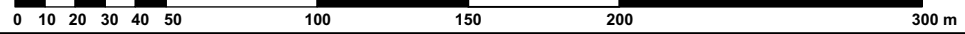

M 1:2.500

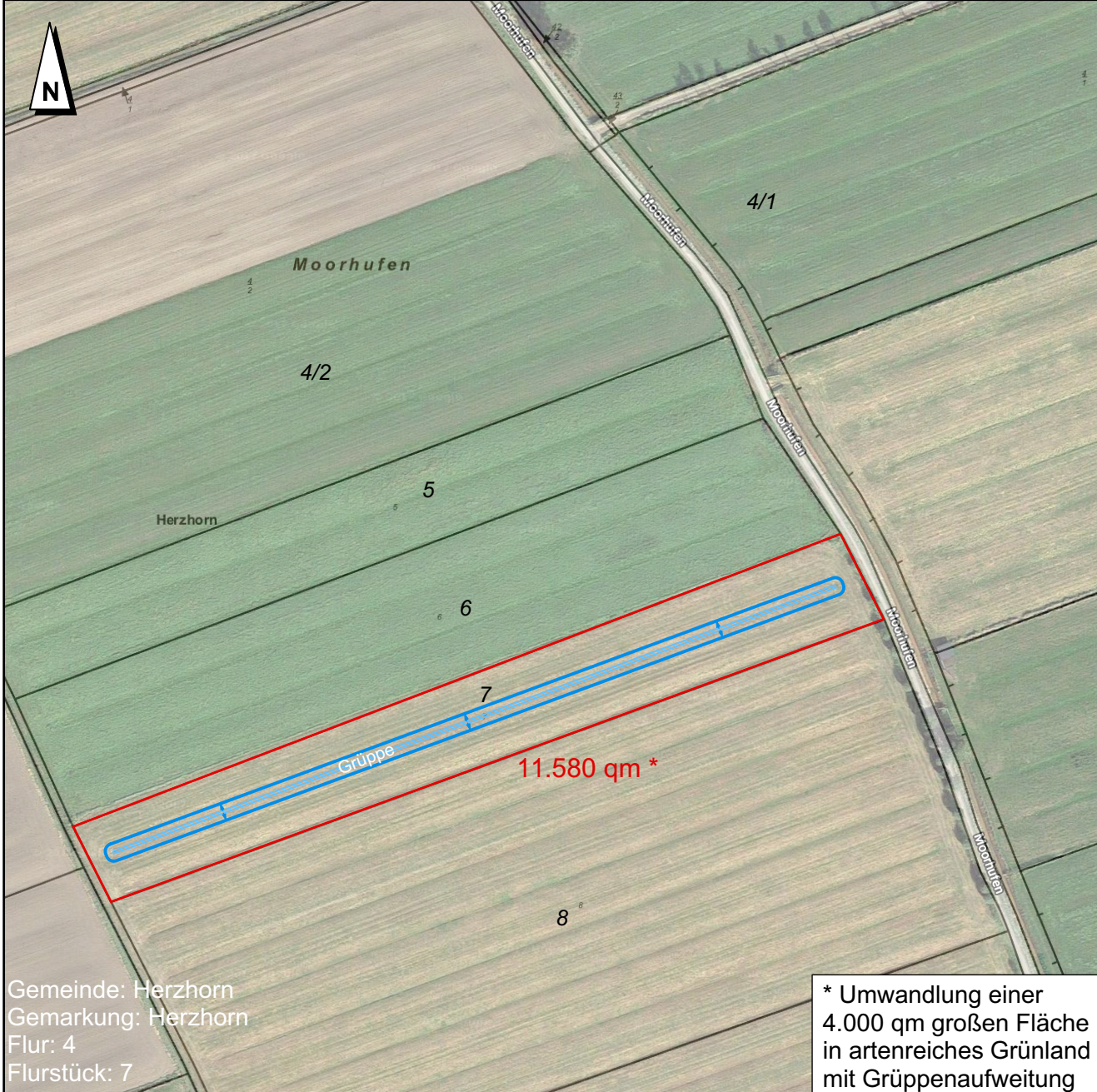

Gemeinde: Herzhorn
Gemarkung: Herzhorn
Flur: 4
Flurstück: 7

* Umwandlung einer
4.000 qm großen Fläche
in artenreiches Grünland
mit Grüppenaufweitung

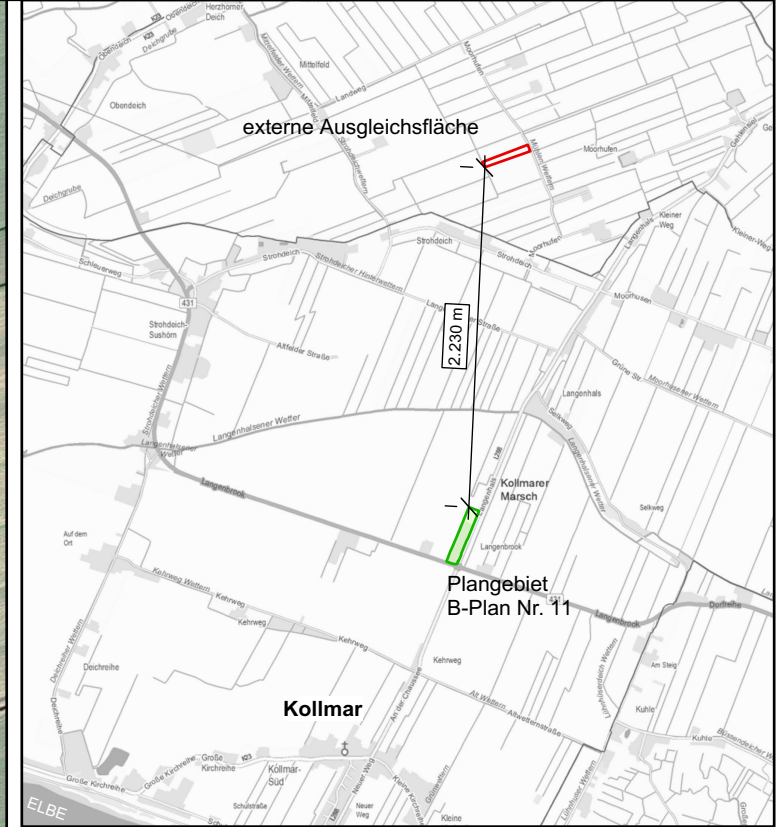

Gemeinde Kollmar Bebauungsplan Nr. 11 für das Gebiet "Haars Mühle"

Lage der externen Ausgleichsmaßnahmen

Anlage von extensiv genutztem
Grünland und Grüppenaufweitung

Stand: Januar 2018
Maßstab: 1 : 2.500
Projektnr.: K 489
Bearb.: 12.01.2018

Amt Horst-Herzhorn für Gemeinde Kollmar • Elmshorner Straße 27 • 25378 Horst (Holstein)

Bearbeitung durch: **Plankontor** Stadt und Land GmbH
Am Born 6b
22765 Hamburg
Karl-Marx-Str. 90/91
16816 Neuruppin
Tel.: 040-298 120 99 -0
Fax: 040-298 120 99 -40
Tel.: 03391-458180
Fax: 03391-458188
Web: www.plankontor-stadt-und-land.de
Mail: info@plankontor-hh.de
Mail: info@plankontor-np.de

