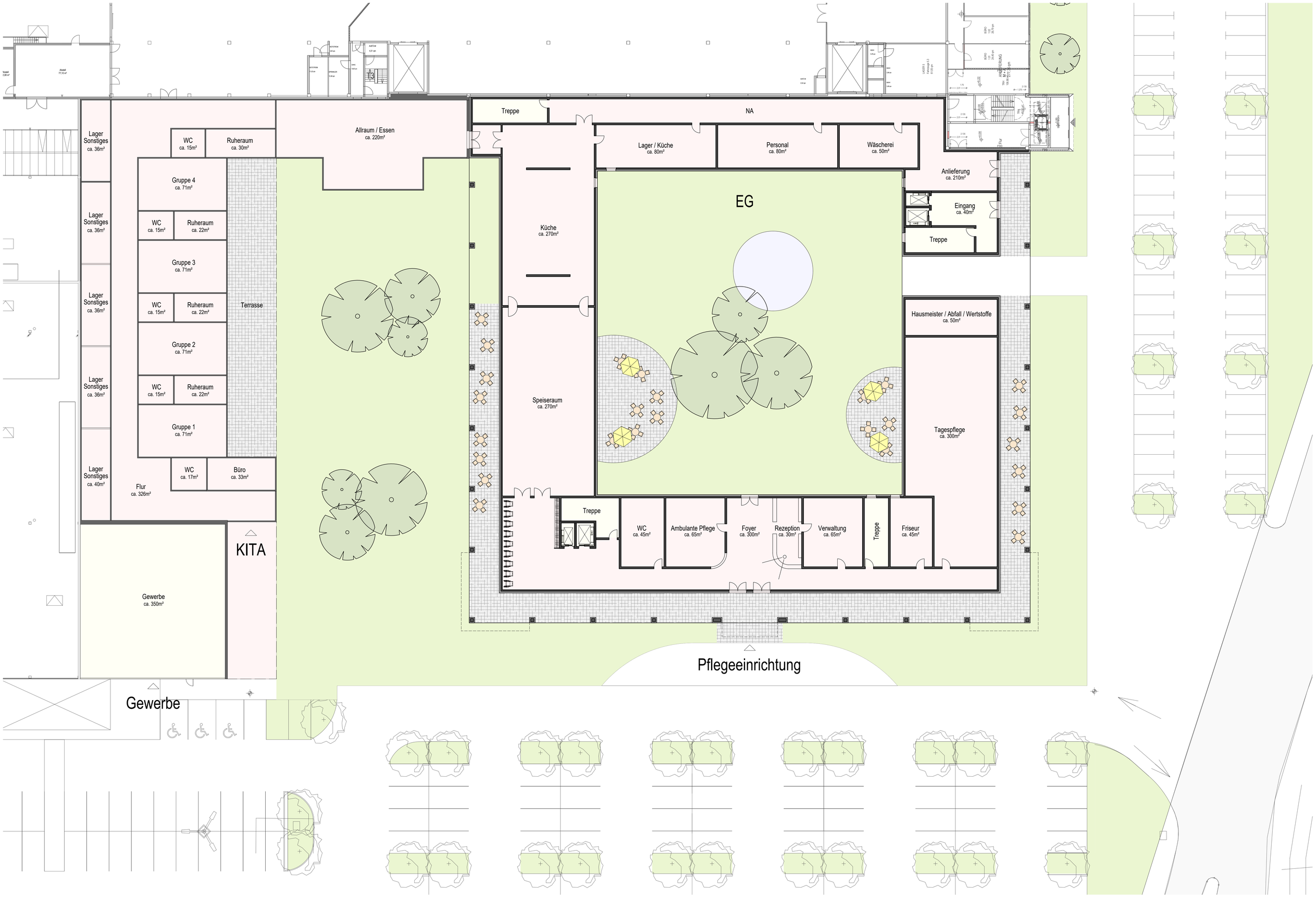

Pflege-Appartments "Elbmarschhalle"

Horster Viereck in 25358 Horst

Erdgeschoss

M 1:200

Datum: 25.05.2020 / df

Semmelhaack Wohnungsunternehmen
Kaltenweide 85 - 25335 Elmshorn

Krispin Architekten
Vahrenwalder Straße 7 - 30165 Hannover